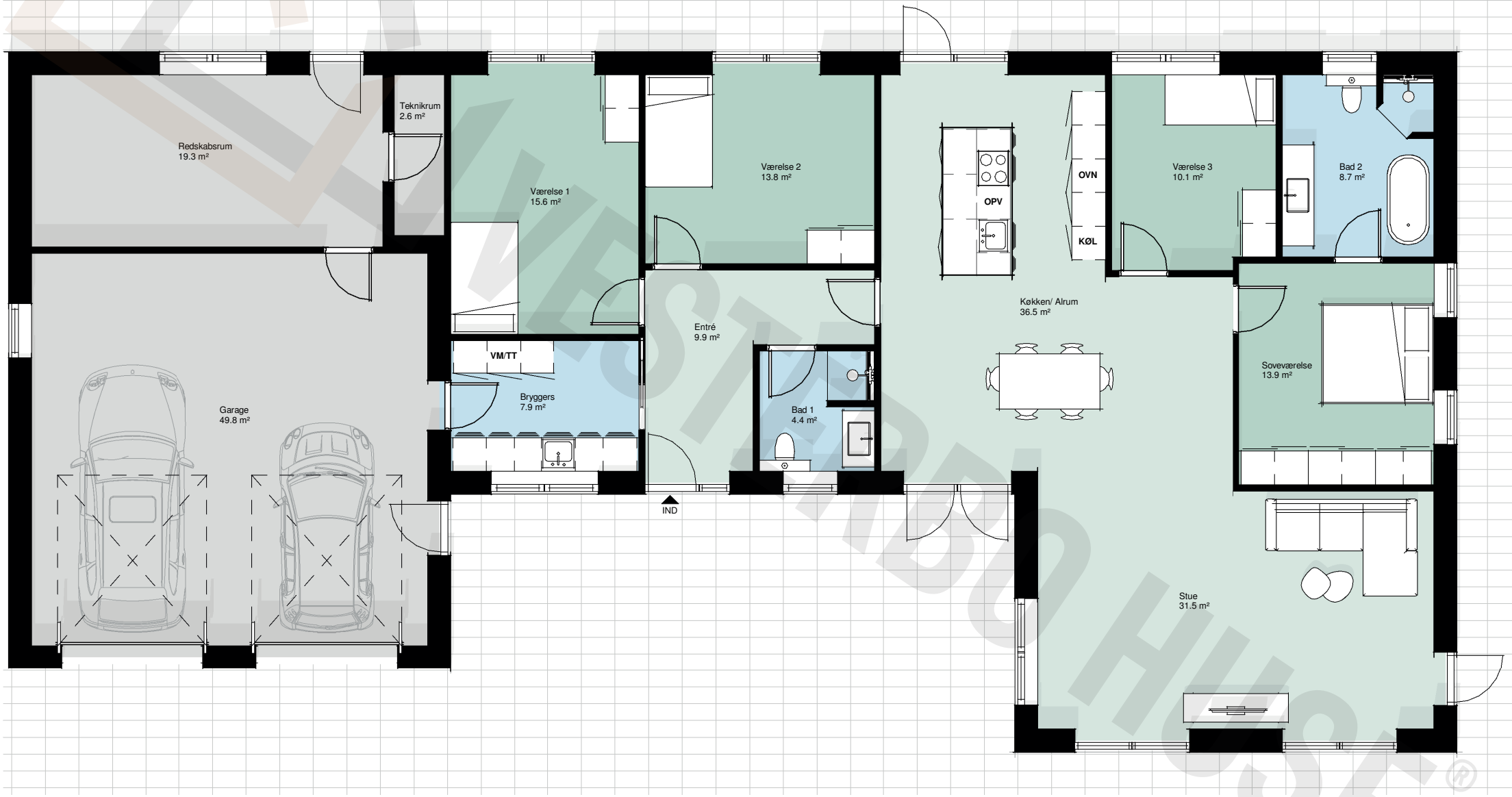
Redskabsrum
19.3 m²
Teknikrum
2.6 m²
Værelse 1
15.6 m²
Værelse 2
13.8 m²
OPV
OVN
KØL
Værelse 3
10.1 m²
Bad 2
8.7 m²
Garage
49.8 m²
VM/TT
Bryggers
7.9 m²
Entré
9.9 m²
Bad 1
4.4 m²
Køkken/ Alrum
36.5 m²
Soveværelse
13.9 m²
IND
Stue
31.5 m²