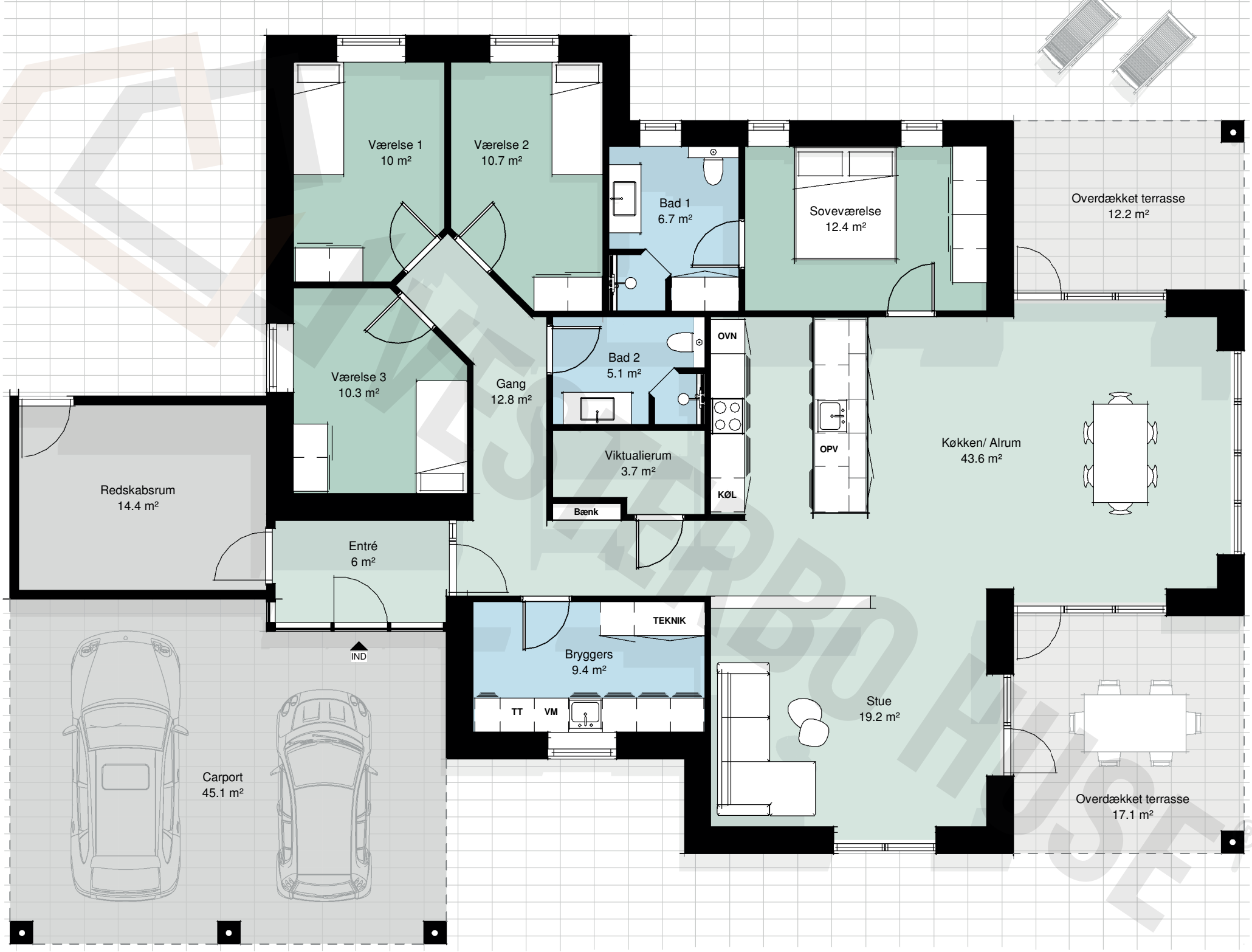
Værelse 1
10 m²
Værelse 2
10.7 m²
Bad 1
6.7 m²
Soveværelse
12.4 m²
Overdækket terrasse
12.2 m²
Værelse 3
10.3 m²
Gang
12.8 m²
Bad 2
5.1 m²
OVN
OPV
Køkken/ Alrum
43.6 m²
Viktualierum
3.7 m²
KØL
Bænk
Redskabsrum
14.4 m²
Entré
6 m²
IND
TEKNIK
Bryggers
9.4 m²
TT
VM
Stue
19.2 m²
Carport
45.1 m²
Overdækket terrasse
17.1 m²