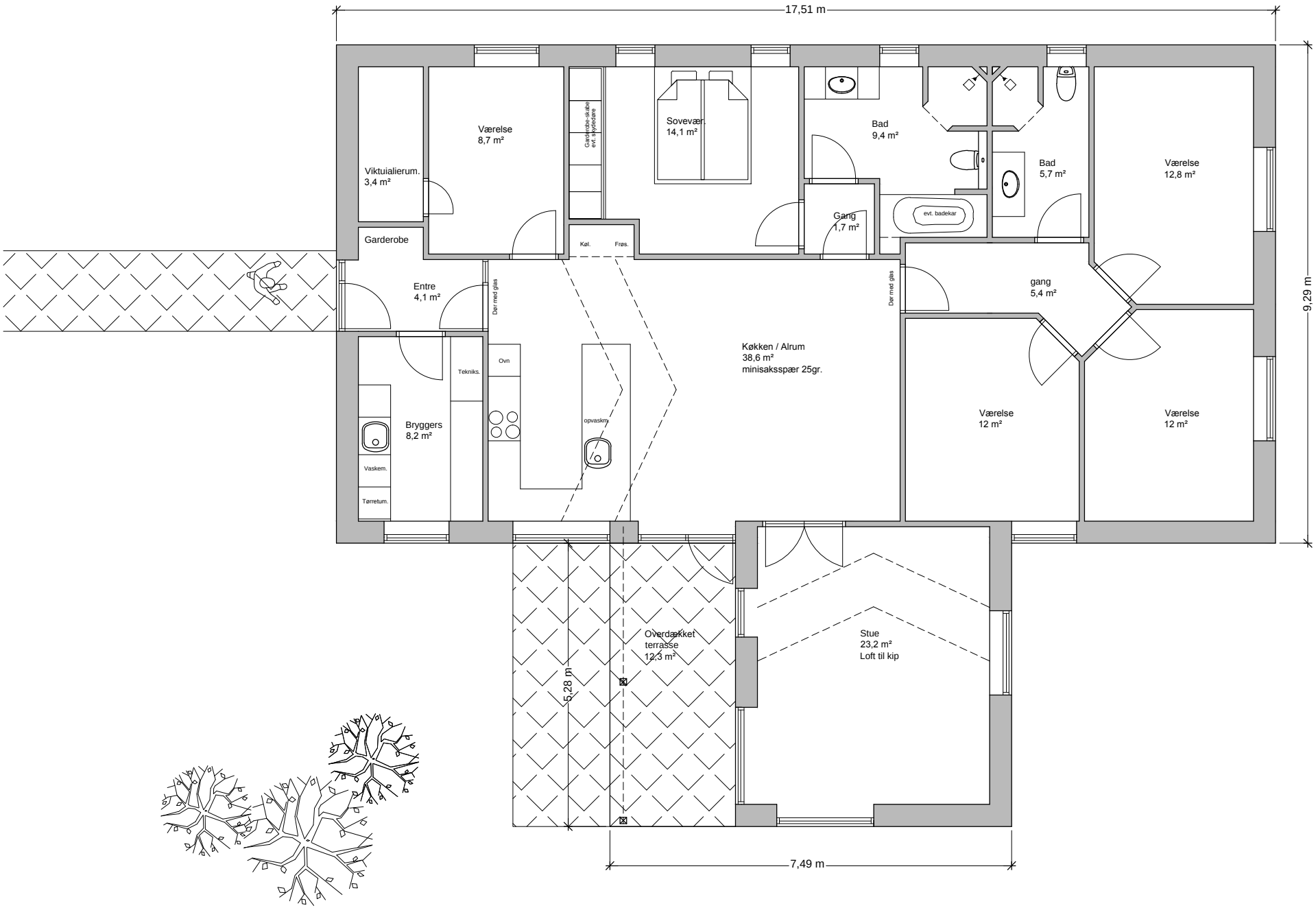
17,51 m
9,29 m
Viktuialierum.
3,4 m²
Værelse
8,7 m²
Garderobe-skabe
evt. skydedøre
Sovevær.
14,1 m²
Bad
9,4 m²
Bad
5,7 m²
Værelse
12,8 m²
Gang
1,7 m²
evt. badekar
Garderobe
Køl.
Frøs.
Entre
4,1 m²
Dør med glas
Dør med glas
gang
5,4 m²
Køkken / Alrum
38,6 m²
minisaksspær 25gr.
Tekniks.
Ovn
opvaskm.
Bryggers
8,2 m²
Vaskem.
Tørretum.
Værelse
12 m²
Værelse
12 m²
Overdækket
terrasse
12,3 m²
Stue
23,2 m²
Loft til kip
5,28 m
7,49 m