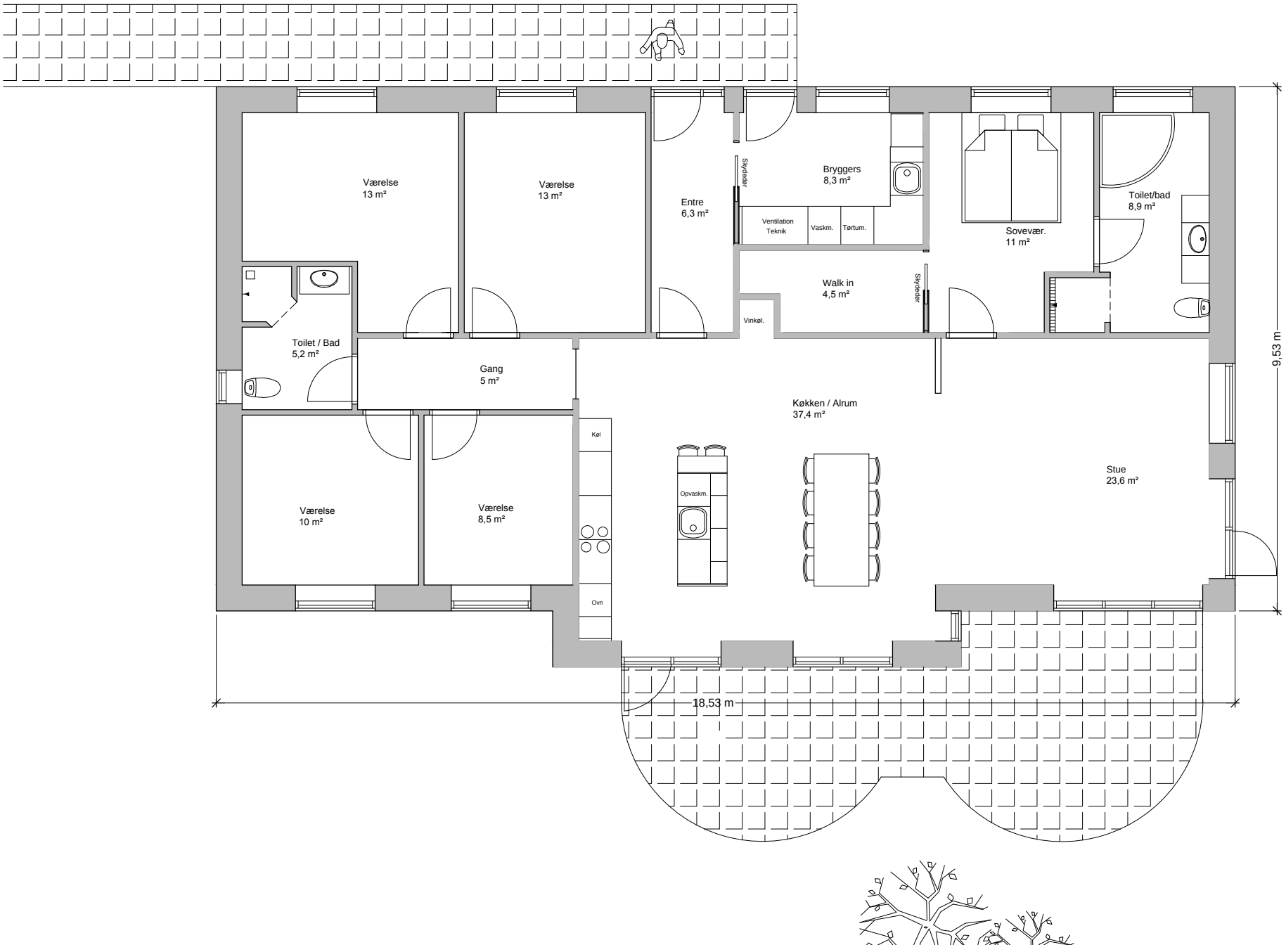
Værelse
13 m²
Værelse
13 m²
Entre
6,3 m²
Skydedør
Bryggers
8,3 m²
Ventilation
Teknik
Vaskm.
Tørtum.
Sovevær.
11 m²
Toilet/bad
8,9 m²
Walk in
4,5 m²
Skydedør
Vinkøl.
Toilet / Bad
5,2 m²
Gang
5 m²
Køkken / Alrum
37,4 m²
Køl
Opvaskm.
Ovn
Stue
23,6 m²
Værelse
10 m²
Værelse
8,5 m²
9,53 m
18,53 m