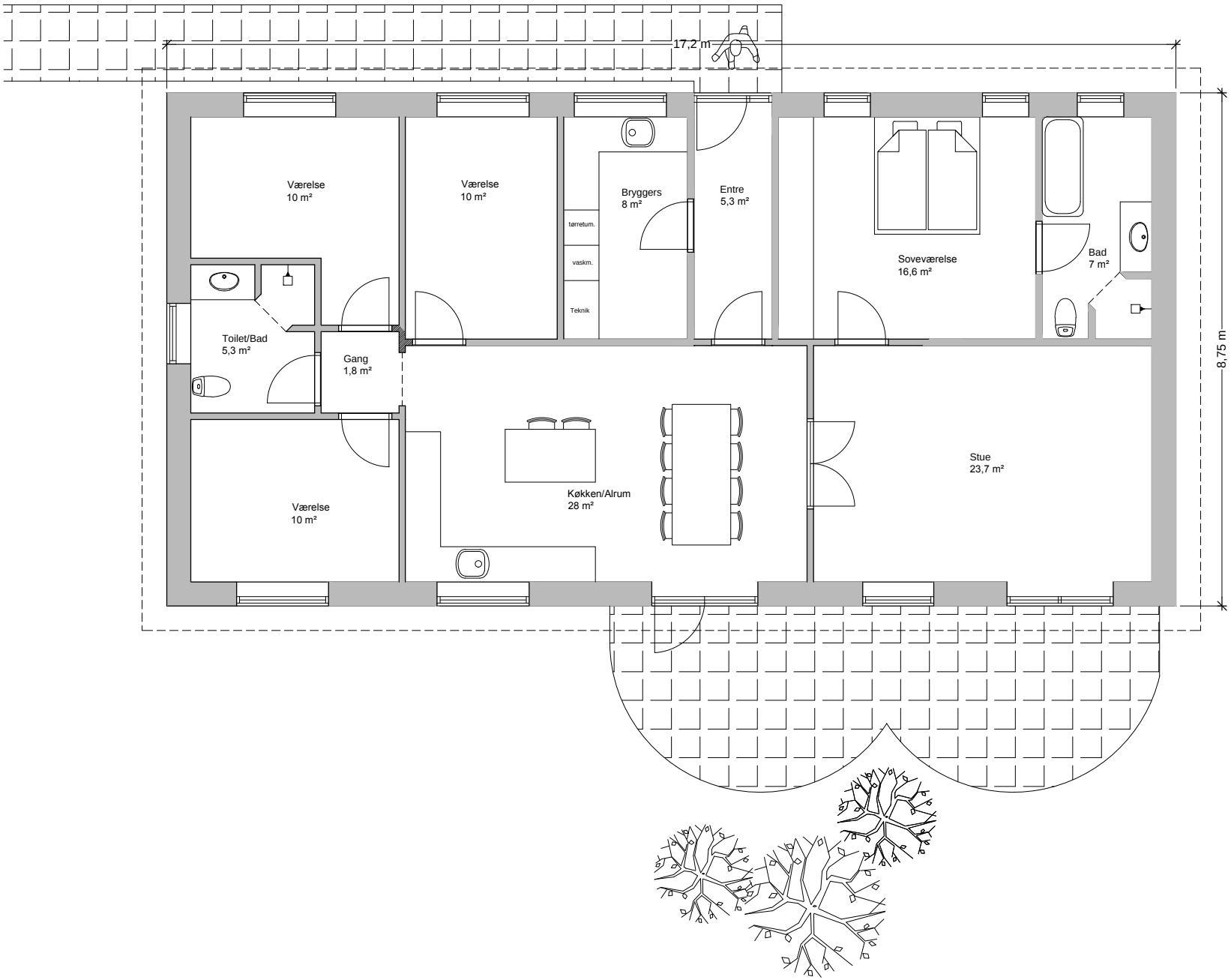
17,2 m
8,75 m
Værelse
10 m²
Værelse
10 m²
Bryggers
8 m²
tørretum.
vaskm.
Teknik
Entre
5,3 m²
Soveværelse
16,6 m²
Bad
7 m²
Toilet/Bad
5,3 m²
Gang
1,8 m²
Værelse
10 m²
Køkken/Alrum
28 m²
Stue
23,7 m²